



# REGLAMENTO XI CARRERA POPULAR “PINOS DE ABDÓN”

## **1. DENOMINACIÓN**

El evento se denomina “XI CARRERA POPULAR PINOS DE ABDÓN”.

Estará organizado por el Excmo. Ayuntamiento de Olmedilla de Alarcón, en colaboración con las diversas asociaciones y entidades del municipio y la Excma. Diputación Provincial de Cuenca.

La prueba está incluida en el XX CIRCUITO DE CARRERAS POPULARES DIPUTACIÓN DE CUENCA y es puntuable para el mismo.

## **2. FECHA**

La prueba se celebrará el sábado 13 de julio de 2024 en el municipio de Olmedilla de Alarcón a partir de las 19:30 h.

Al finalizar la prueba tendrá lugar la entrega de trofeos en LA FUENTE para todos los participantes.

## **3. RECORRIDO**

La prueba se disputará sobre un recorrido de 9 kilómetros, siendo parte del recorrido por las calles del pueblo y parte por caminos, el circuito se hará de forma circular en dos vueltas hasta meta.

La salida y la llegada estarán situadas en la puerta del CENTRO SOCIAL.

Los únicos vehículos autorizados a seguir la prueba son los designados por la organización. Queda totalmente prohibido seguir a los corredores en moto o bicicleta.

La organización junto a Protección Civil y el personal voluntario velarán por la seguridad de todos los participantes.



# REGLAMENTO XI CARRERA POPULAR “PINOS DE ABDÓN”

## **3. RECORRIDO**

El recorrido contara con diversos puntos:

- Avituallamiento liquido
- parking
- vestuarios y duchas etc..



**Enlace Wikiloc**

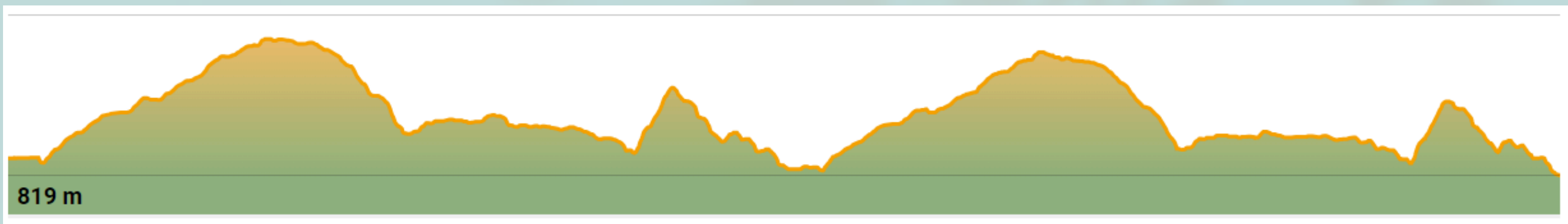
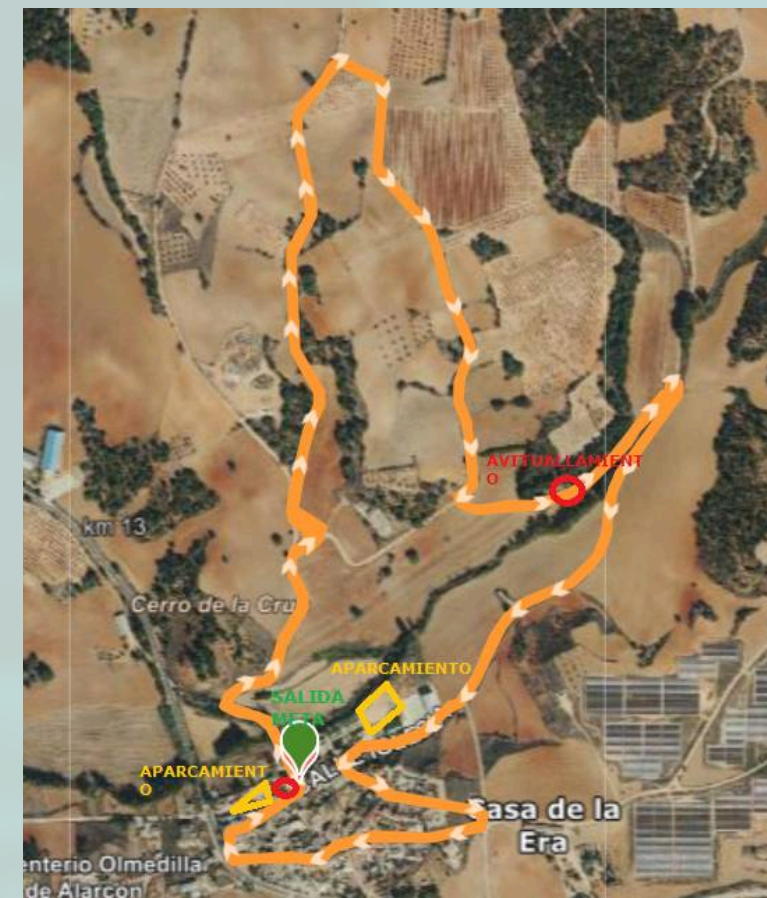

## **4. INSCRIPCIONES:**

Las cuotas de inscripción son las establecidas por la normativa del Circuito de Carreras Populares:

- Las inscripciones de los atletas inscritos en el Circuito efectuadas antes de las 23:59 horas del domingo 7 de julio con carácter general de 9 Euros, siendo de 6 Euros para los que finalizaron un mínimo de doce carreras en la anterior edición del Circuito (2024), 5 Euros para los que finalizaron 16 o más y 4 Euros para los que realizaron las 26 pruebas.
- El coste de la inscripción para los participantes no inscritos al XX Circuito será de 12,65 euros (0,65 € corresponden al chip desechable).
- Las inscripciones que se realicen en la semana de la prueba perderán la bonificación y los precios indicados se incrementarán en 2 euros.
- Las inscripciones en la Modalidad Competitiva el día de la prueba tendrán un precio de 15,65 € sin descuento en ninguna categoría. Serán 20 dorsales entregados por riguroso orden de llegada, hasta 1 hora antes del comienzo de la prueba. Las inscripciones del día de la prueba se realizarán en la carpa de cronometraje, sin reserva ni descuento por parte del organizador en dichos dorsales (artículo 8 del reglamento del Circuito).



# REGLAMENTO XI CARRERA POPULAR “PINOS DE ALARCÓN”

## **4. INSCRIPCIONES:**

### **1. Inscritos en el XX Circuito.**

- Inscripción general (excepto sub 21): 9 €.
- Inscripción para los que finalizaron el circuito en 2022:
- Los que realizaron más de 15 carreras en el anterior circuito 6 €.
- Los que realizaron más de 20 carreras 5 €.
- Los que realizaron las 26 carreras 4 €.
- Inscripción general sub 25: 6 €.

### ·Inscripción para sub 25 que finalizaron el circuito en 2023:

- Los que realizaron más de 15 carreras 3 €.
- Los que realizaron más de 20 carreras 2 €.
- Los que realizaron las 26 carreras 1 €.

### **2.No inscritos en el XX Circuito:**

- 12,65 € (0.65 € corresponden al chip desechable).

Las inscripciones que se realicen en la semana de la prueba perderán la bonificación y los precios indicados se incrementarán en 2 euros.

El mismo día de la prueba (hasta 1 hora antes y solo 20 corredores/as) 15 € para inscritos en el XIX Circuito y 15,65 € para los no inscritos al Circuito.

El importe abonado solo se devolverá si ha sido reclamado antes de que finalice el plazo de la inscripción

### **3. Forma de Inscripción**

Las inscripciones, de la modalidad competitiva, se realizarán por Internet, en la página <https://www.timingsys.com/event/510>

El contacto para incidencias es Javier Martínez,

Teléfono: 644829183, Correo electrónico: [cronomancha@gmail.com](mailto:cronomancha@gmail.com).



# REGLAMENTO XI CARRERA POPULAR “PINOS DE ALARCÓN”

## **5. RETIRADA DE DORSAL Y BOLSA DEL CORREDOR:**

A todos los participantes tanto inscritos en el circuito como no inscritos se les proveerá de un dorsal de un solo uso que no tendrán que devolver al finalizar de la prueba.

A los corredores del Circuito les será entregado (o en anteriores pruebas), el nuevo chip de propiedad en su primera participación. Será escrupulosamente cuidado, puesto que en caso de rotura o pérdida deberán abonar a la empresa suministradora la cantidad de 5 €. Para su reposición en caso de deterioro por uso habitual o fallo no tendrán que hacerlo y se les repondrá de forma gratuita. Los corredores del Circuito no tendrán que devolver el chip tras finalizar la carrera, ni al final del Circuito, puesto que es de su propiedad y les servirá para próximos años si la empresa cronometradora es la misma que en la actualidad.

La entrega de dorsales y chip se efectuará en el CENTRO SOCIAL, sito en la Calle la Fuente Nº 4 pudiendo la Organización requerir identificarse mediante el DNI u otro documento que considere válido. A los participantes les será entregada una bolsa del corredor a la recogida del dorsal.

## **6. CATEGORIAS**

En la carrera podrán participar todas las personas que tengan 16 años cumplidos el día de la celebración de la prueba.

### **MASCULINAS:**

- SUB-25.- nacidos en los años del 1999 a 2008 inclusive.
- SENIOR.- nacidos en los años del 1985 al 1998 inclusive.
- VETERANOS A.- nacidos en los años del 1975 al 1984 inclusive.
- VETERANOS B.- nacidos en los años del 1965 al 1974 inclusive.
- VETERANOS C.- nacidos en el 1955 al 1964 inclusive.
- VETERANOS D.- nacidos en el 1954 y anteriores.
- LOCAL.- sin límite de edad.



# REGLAMENTO XI CARRERA POPULAR “PINOS DE ABDÓN”

## **6. CATEGORIAS**

### **FEMENINAS:**

- SUB-25.- nacidas en los años del 1999 a 2008 inclusive.
- SENIOR.- nacidas en los años 1985 al 1998 inclusive.
- VETERANAS A.- nacidas en los años del 1975 al 1984 inclusive.
- VETERANAS B.- nacidas en los años del 1965 al 1974 inclusive.
- VETERANAS C.- nacidas en el 1964 y anteriores.
- LOCAL. - sin límite de edad. -

### **CATEGORÍAS GRUPALES**

- Equipos femeninos.
- Equipos mixtos.
- Equipo más numeroso, por componentes que finalicen la prueba competitiva.

### **LOCALES:**

Se consideran corredores locales aquellos nacidos, empadronados en Olmedilla de Alarcón u oriundos del municipio, tendrán trofeo, premio y un obsequio donado por la familia de Abdón Carrasco.

Los participantes en la categoría junior menores de 18 años deberán aportar el permiso paterno en el momento de la inscripción.

Se deberá participar de forma obligatoria en la categoría asignada a la edad de cada participante.

## **7. DESCALIFICACIONES**

1. Manifieste un mal estado físico.
2. No realice el recorrido completo.
3. Presente un comportamiento no deportivo.
4. No lleve durante todo el recorrido el dorsal bien visible en el pecho.
5. No atienda las instrucciones de la Organización.
6. Corra con el dorsal y chip asignado a otro corredor, o corra sin chip.

Todo lo no previsto en este reglamento se resolverá según el criterio de la organización, no obstante, aquel será subsidiario del Reglamento del Circuito de Carreras Populares de la Diputación de Cuenca (Deportes)



# REGLAMENTO XI CARRERA POPULAR “PINOS DE ALARCÓN”

## **8. PREMIOS**

Se establecen los siguientes premios a cada categoría

1º.- TROFEO + QUESO SEMICURADO 1,5 KG

2º.- TROFEO + LOTE EMBUTIDO

3º.- TROFEO + LOTE DE VINO

De cada categoría

Los VENCEDORES ABSOLUTOS de la prueba, masculino y femenino, recibirán además un trofeo

Los VENCEDORES DE LAS CATEGORIAS DE EQUIPO MIXTO Y EQUIPO FEMENINO:

Premio especial a los puestos a los puestos 50/100/150/200/250/300 ... (cada 50 posiciones de la clasificación general)

Para los ganadores de los premios, es obligatoria su asistencia a la entrega de premios o éstos pasarán a la organización.

## **9. PREMIOS**

·Referencias en carrera: habrá hitos kilométricos a lo largo de todo el recorrido.

·Habrá avituallamiento de agua en los kilómetros 2,5, 6,9,4,6 y 9,2

·Vestuarios y duchas en la piscina municipal.

·Aparcamiento: zona de aparcamiento sin asfaltar que se señalizará adecuadamente el día de la prueba.

## **10. RESPONSABILIDAD.**

La participación en el evento está bajo la responsabilidad y propio riesgo de los participantes. Cada participante, en el momento de su inscripción, manifiesta encontrarse físicamente apto para el evento. La organización declina toda responsabilidad de los daños que los participantes puedan ocasionar o derivar de ellos a terceros durante la prueba.



# REGLAMENTO XI CARRERA POPULAR “PINOS DE ALARCÓN”

## **11. ACEPTACION:**

La inscripción y participación en esta prueba suponen la aceptación del presente reglamento.

Asimismo, los participantes se comprometen a:

- a) Aceptar las posibles modificaciones de la prueba y el reglamento que proponga la organización, antes del comienzo de esta.
- b) Ceder sus derechos sobre las grabaciones o fotografías que se hagan de la prueba y su posterior uso por parte de la organización y empresa cronometradora.
- c) El participante o tutor legal del participante asume su responsabilidad por la participación en la prueba de su estado físico, asumiendo la comprobación de su estado de salud y exime de toda responsabilidad a la organización y sus colaboradores sobre su participación por posibles peligro de lesión o pérdida o robo de objetos personales, renunciando a cualquier acción penal o civil derivada de daños físicos o morales que pueda sufrir como participante en el transcurso de las diferentes pruebas a celebrar.
- d) En caso de duda o de que surgiera alguna situación o circunstancia en la prueba que no esté marcada por este reglamento se estará a lo que disponga la Organización. Este Reglamento estará supeditado a lo que disponga el Reglamento elaborado por la Diputación Provincial para el XX Circuito de Carreras Populares de la Diputación de Cuenca. La carrera estará controlada por jueces designados por la Organización. Sus decisiones, serán inapelables.

## **12. INFORMACIÓN**

Pueden escribir a los correos electrónicos [deportes@olmedilladealarcon.com](mailto:deportes@olmedilladealarcon.com) a resolver cualquier tipo de duda. O a [alcalde@olmedilladealarcon.com](mailto:alcalde@olmedilladealarcon.com) o [jjth@olmedilladealarcon.com](mailto:jjth@olmedilladealarcon.com)